

CAMBIO

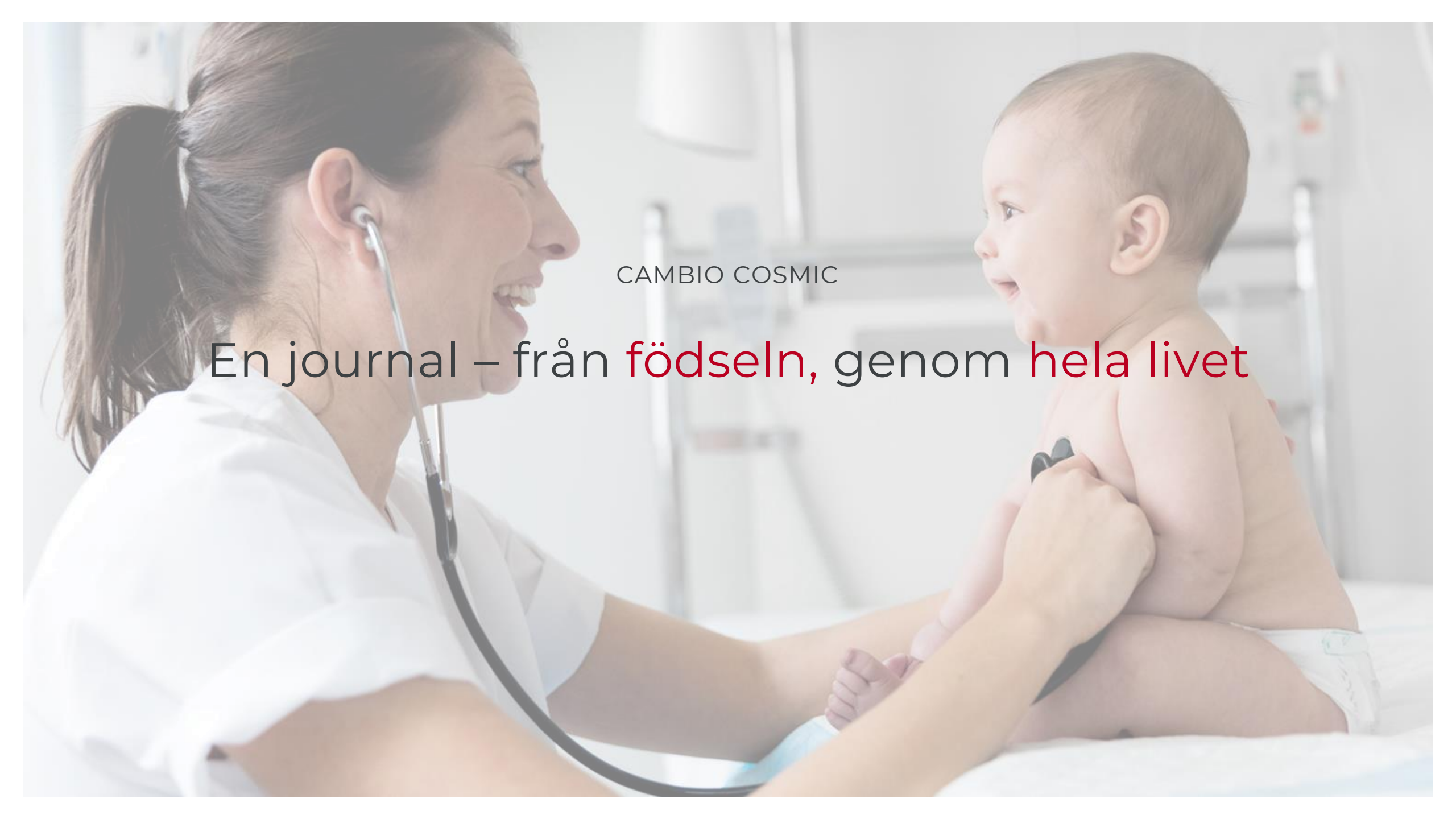

Enabling tomorrow's health and social care

A photograph of a female doctor in a white lab coat, smiling and looking at a baby. She has a stethoscope around her neck. The baby is sitting up, wearing a diaper, and looking back at the doctor. The background is a blurred hospital room.

CAMBIO COSMIC

En journal – från **födelsen**, genom **hela livet**

COSMIC Birth



COSMIC Obstetrik

– ett komplett stöd för graviditet och förlossning



Vinster med COSMIC **Obstetrik**



En del av Cambios ekosystem



Minskad dubbeldokumentation, förenklat arbetsflöde



Dokumentation i rätt journal direkt från födseln



En journal – från födseln, genom hela livet



En del av COSMIC

Lösningen för COSMIC Obstetrik är en del av Cambio COSMIC, och består av både funktioner **speciellt utformade** för att stödja graviditet och förlossning och kärnfunktioner som vårddokumentation och läkemedelshantering.

COSMIC Obstetrik stödjer hela processen för **graviditet och förlossning**, från första inskrivningsbesöket till återbesöket på barnmorskemottagning efter partus .



Läkemedel



Beställningar



Provsvar



Aktiviteter



Bokningar



Specifika funktioner för graviditet & förlossning:

- Hälsoärende för graviditet
- Graviditetsvy i Journalen
- Partogram
- Översikt för BMM
- Automatisk diagnosregistrering
- Integration till ultraljudssystem
- Integration till CTG-övervakning (Milou)
- Översikt för förlossning
- Partusregistrering – eFa
- Förälder- barnkoppling
- Bilirubinkurva

Med mera...



COSMIC **Obstetrik** i graviditetsprocessen



COSMIC Obstetrik

GRAVIDITET
UPPTÄCKS

EFTERVÅRD
UTFÖRD



COSMIC Obstetrik

GRAVIDITETSUPPFÖLJNING
BMM

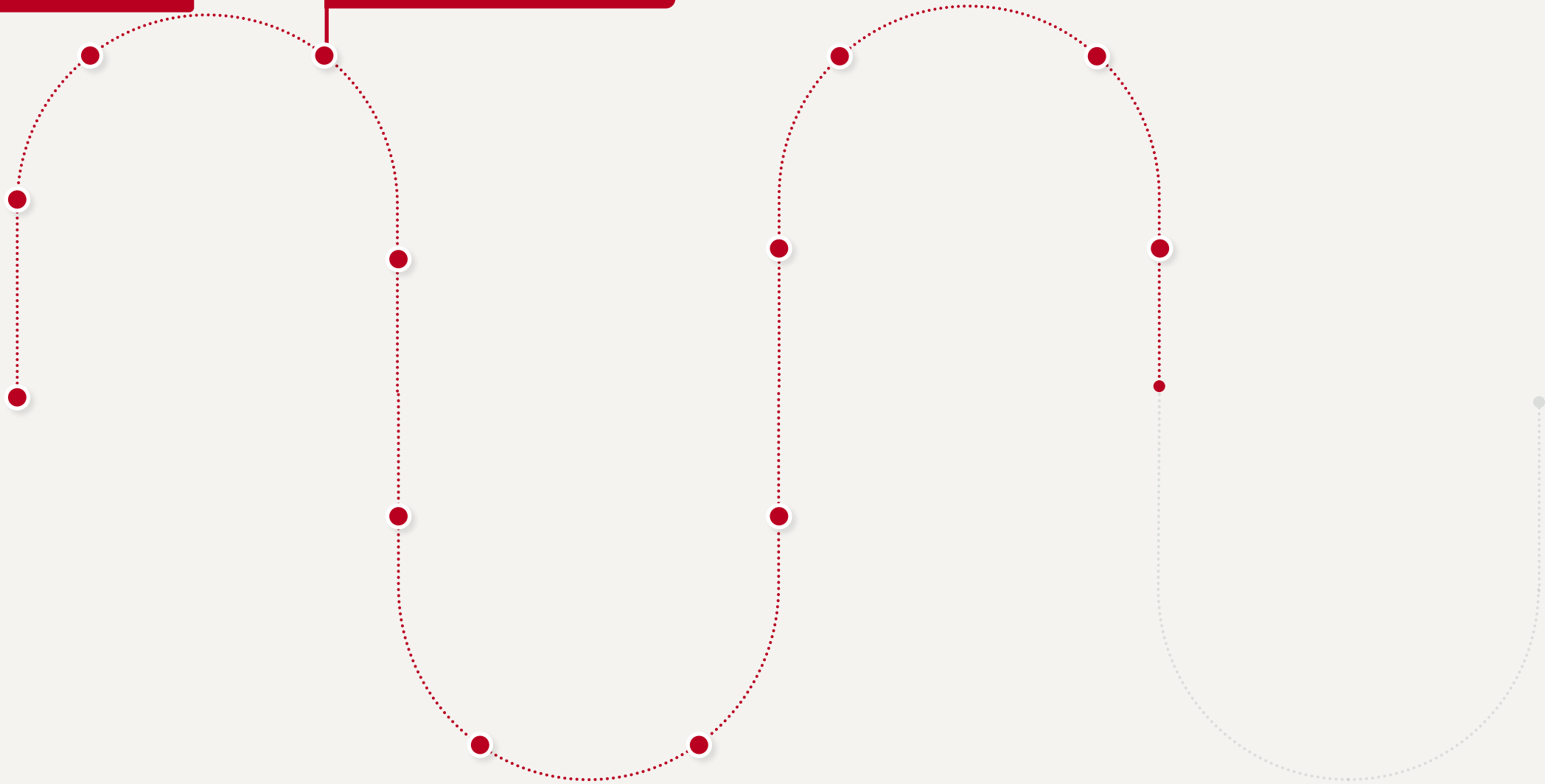

COSMIC Obstetrik

ULTRALJUD



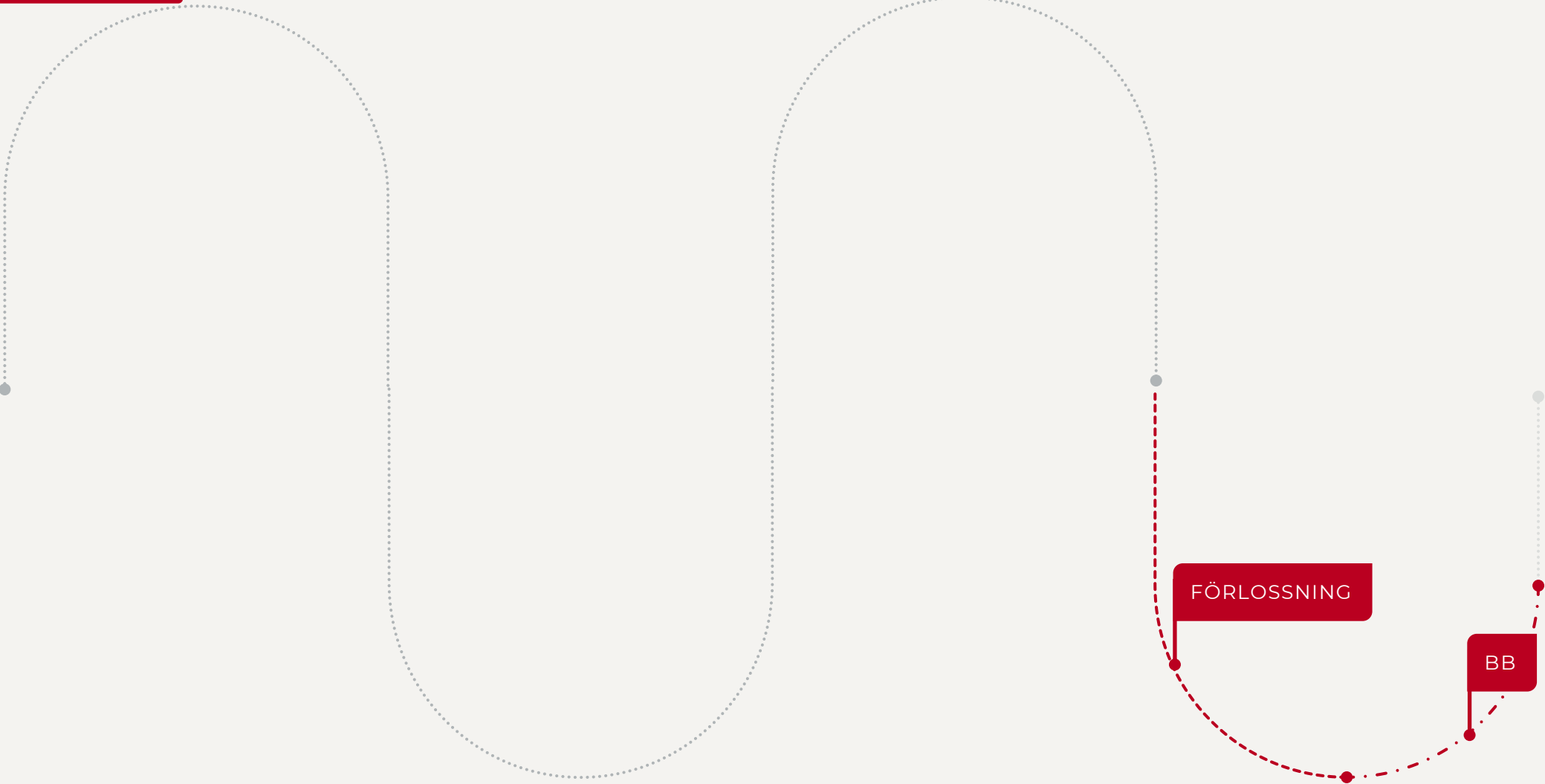

COSMIC Obstetrik

EFTERVÅRD



Vad är nytt i COSMIC **Obstetrik**?



COSMIC Obstetrik

Graviditetslängd & post partum i patientlisten

Jane Doe, Ultraljudsbarnmorska, Ultraljudsmottagningen

Meny 20 Emma Andersson, 22 år ♀ v 20 + 2

MINA GENVÄGAR

- Journal
- Patientöversikt
- Hälsöärende
- Ny anteckning
- Ultraljud
- Insight
- Enhetsöversikt

Journal: 20 Emma Andersson

Graviditetslängd enligt ultraljud

NY FUNKTIONALITET



COSMIC Obstetrik

AUTOMATISK
DIAGNOSSÄTTNING

Föreslagna koder

Förslag på koder baserat på anteckningens innehåll.

| KOD | BESKRIVNING | 2020-03-12 | 13:37 | x | ↓ |
|----------------|---|------------|-------|---|---|
| D 014 | Preeklampsi | | | | ✓ |
| Å MAG00 | Sätesförlossning, manuell | 2020-03-12 | 13:37 | x | + |
| Å SN112 | Cervikal epiduralblockad med tunnelerad kateter | 2020-03-12 | 13:37 | x | + |

Lägg till alla

Hämta förslag Inom vårdkontakten Alla tidigare

Klassifikation ICD10 Sök Sök kod

REGISTERADE KODER

Använd Ctrl + piltangenter eller klicka och dra för att flytta koder i trädet.

| KOD | BESKRIVNING | DATUM |
|-----------------|-------------|-------|
| ▼ HD 014 | Preeklampsi | |

NY FUNKTIONALITET



Rapportering till
graviditetsregistret
och MFR

Vi använder kakor (cookies) för att ge dig en bättre upplevelse av vår webbplats. [Läs mer om kakor](#)

Acceptera alla kakor Hantera kakor

Socialstyrelsen

Kunskapsstöd och regler Statistik och data Ansök och anmäl

Sök

Start > Statistik och data > Register > Medicinska födelseregistret

Medicinska födelseregistret

In English

Medicinska födelseregistret ger underlag för statistik om graviditeter, förlossningar och nyfödda barn.

Välkommen till Graviditetsregistret

Graviditetsregistret är ett nationellt kvalitetsregister med Certifieringsgrad 1. Syftet med registret är att ge ett bra underlag gällande data och resultat för verksamheterna i landet. Data hämtas från mödravård, fosterdiagnostik (KUB) samt förlossningsjournal.

Innehåll på sidan

- Syftet med registret
- Det här innehåller registret
- Film om nyttan med registret
- Registret över fosterskador och kromosomavvikelser
- Rättslig reglering av registret
- Så lämnar du uppgifter till registret
- Statistik baserat på registret
- Mer information

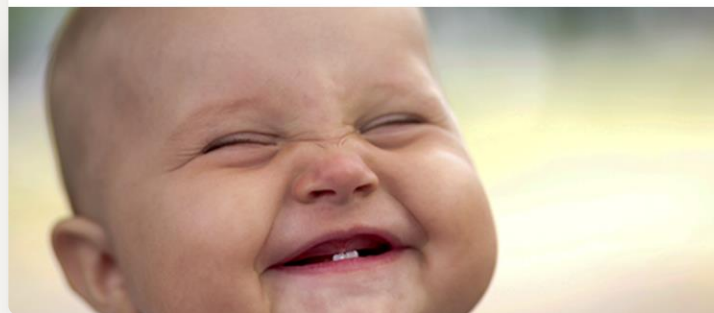

Översikt BMM

| Personnummer | Namn | Ålder | GBA | GraVLängd | T | Program | Förstst | Tid fot | # | Startdatum | Ansvarig vårdpersonal |
|----------------|-------------------------|-------|------------|-----------|---|---------------|-----------------------|---------|------------------|------------|--------------------------|
| 20 240039-1724 | Ann Nicklasson | 29 | 2025-03-06 | v 17+0 | 2 | Basprogram | | 0 | | 2024-04-03 | Bammorska Jensen, Sabina |
| 20 240039-1906 | Graci Bengtsson | 30 | 2024-09-19 | lv 2d pp | | | 2024-07-30 23:59 | 0 | follow-up 1809 | 2024-01-29 | Bammorska Jensen, Sabina |
| 20 240039-1609 | Saga Westling | 32 | 2024-08-31 | 6d 2d pp | 3 | Utkat program | 2024-08-26 14:57 [+1] | 2 | | 2024-09-05 | Sumthararachchi, Mihini |
| 20 240039-1963 | Shahara maven | 37 | 2024-11-18 | v 32+3 | 3 | Basprogram | | 0 | | 2024-06-27 | Andersson, Anna |
| 20 240039-1897 | Lucille Collinwood | 33 | 2024-09-15 | lv 6d pp | 0 | Basprogram | 2024-09-14 13:42 | 1 | | 2024-02-03 | Bammorska Jensen, Sabina |
| 20 041210-0000 | Philippa Bergman | 19 | 2024-11-21 | v 32+0 | 3 | Utkat program | | 3 | Tidigt UL | 2024-09-24 | Andersson, Anna |
| 19 930311-2388 | Kristina Test Bengtsson | 31 | 2024-09-07 | v 42+5 | 3 | Utkat program | | 1 | | 2024-02-05 | Bengster, Sofia |
| 20 240039-1781 | Lily Ståhl | 26 | 2024-11-15 | v 32+6 | 3 | Utkat program | | 0 | | 2023-11-06 | Andersson, Anna |
| 20 202318-0126 | Tiera Fedick | 32 | 2024-10-31 | v 35+0 | 3 | Basprogram | | 1 | nästa besök 2029 | 2024-09-05 | Bammorska Jensen, Sabina |
| 20 240039-1989 | Isabella Patricia | 32 | 2024-12-06 | lv 0d pp | | Basprogram | 2024-09-19 12:59 | 1 | | 2024-04-05 | Midwife 1*, Midwife 1* |
| 20 240039-1849 | Alexa Williamson | 35 | 2024-12-06 | v 29+6 | 3 | Utkat program | | 2 | | 2024-03-23 | Midwife 1*, Midwife 1* |
| 20 240039-1922 | Adriana Karlsson | 31 | 2025-04-25 | v 09+6 | 1 | Utkat program | | 1 | | 2024-09-04 | Midwife 1*, Midwife 1* |
| 20 240039-1884 | Evelyn Clasen | 28 | 2025-06-06 | v 08+2 | 1 | Basprogram | | 2 | | 2024-08-03 | |
| 19 930727-2386 | Care Carensen | 31 | 2025-01-28 | v 22+2 | 2 | Utkat program | | 2 | | 2024-03-05 | Bammorska Jensen, Sabina |
| 20 240039-2003 | Audrey Starling | 27 | 2025-02-20 | v 19+0 | 2 | Basprogram | | 1 | | 2024-09-05 | Midwife 1*, Midwife 1* |
| 20 240039-1880 | Aurora Olsson | 32 | 2025-01-10 | v 24+6 | 2 | Basprogram | | 1 | Ultra sound 01. | 2024-04-17 | Bengster, Sofia |
| 20 080629-2786 | Emma Björntman | 29 | 2024-10-30 | v 35+1 | 3 | Utkat program | | 3 | | 2024-09-05 | Bammorska Jensen, Sabina |
| 20 240039-1740 | Olivia Rodrigo | 34 | 2025-01-23 | v 23+0 | 2 | Utkat program | | 2 | | 2024-05-01 | Bengster, Sofia |
| 20 101052-0029 | Camilla Bluh | 34 | 2024-10-30 | v 35+1 | 3 | Utkat program | | | | 2024-02-05 | Bengster, Sofia |



COSMIC Obstetrik

Ultraljudsintegration

The screenshot displays a medical software interface for patient Emma Andersson, 22 years old. The main content area shows 'ViewPoint 6 GE Healthcare' ultrasound results for a 'Second / Third Trimester Ultrasound'. The interface includes a left-hand navigation menu with categories like 'Journal', 'Patientöversikt', and 'Ultraljud'. The central panel contains a table of 'Study' data and a 'Find Summary' section with various clinical findings.

| Study | Date | Study | Study Age | DOB |
|-------|------------|-------|-----------|------------|
| 1001 | 2022-11-14 | 1001 | 27 w 1 d | 2000-11-14 |
| 1002 | 2022-11-14 | 1002 | 27 w 1 d | 2000-11-14 |

Find Summary

Study

| Study | Date | Study | Study Age | DOB |
|-------|------------|-------|-----------|------------|
| 1001 | 2022-11-14 | 1001 | 27 w 1 d | 2000-11-14 |
| 1002 | 2022-11-14 | 1002 | 27 w 1 d | 2000-11-14 |

Find Summary

Study

| Study | Date | Study | Study Age | DOB |
|-------|------------|-------|-----------|------------|
| 1001 | 2022-11-14 | 1001 | 27 w 1 d | 2000-11-14 |
| 1002 | 2022-11-14 | 1002 | 27 w 1 d | 2000-11-14 |

NY FUNKTIONALITET



COSMIC Obstetrik

The screenshot displays the COSMIC Obstetrik software interface. At the top, it shows the user 'Anna Andersson, (AnnAnd), Läkare Medicinkliniken' and the patient 'Erika Eriksson, 36 år'. The main area is a table titled 'Följande kontakter (18)'. The table has columns for 'Plats', 'Personnummer', 'Namn', 'Starttid', 'BP', 'Graviditet', 'EWS', 'Risk', 'Tid fört', 'Rh', 'Väntetid', 'Förtst', and 'Ansvarig Vårdpersonal'. The table lists 18 rows of patient data, including names like Alice Nilsson, Amalia Johansson, Erika Eriksson, Clara Petersson, Maria Dahmer, Saga Westling, Molley Costa, Luna Fedrick, Grace Bengtsson, Maria Olsson, Lisa Ann, and Camilla Smith. The interface also includes a left sidebar with navigation options like 'Mina GENVÄGAR', 'Skördseditor', and 'Enhetsöversikt', and a bottom navigation bar with icons for 'Hjälp', 'Inskrivning', 'Journal', 'Läbaser', 'Röntgenbilder', 'Ämbete', 'Utömningsgrupp', 'Uppmaningsmeddelanden', and 'Användare'.

| Plats | Personnummer | Namn | Starttid | BP | Graviditet | EWS | Risk | Tid fört | Rh | Väntetid | Förtst | Ansvarig Vårdpersonal |
|-------|----------------|----------------------|------------|------------|------------|-----|-----------|----------|-----|------------------|-----------------------|---------------------------|
| 1.1 | 20 240039-1427 | Alice Nilsson | 2024-08-25 | 2024-08-30 | 4v 4d pp | 0 | Mellan | 3 | Neg | 2024-08-29 13:14 | 2024-08-25 22:12 (+1) | Bengster, Sofia |
| 2.1 | 20 240039-1443 | Amalia Johansson | 2024-08-25 | 2024-12-28 | 4v 3d pp | | Normal | 5 | Pos | 2024-08-26 11:08 | 2024-08-25 11:07 | Clausen, Marianne |
| 3.1 | 20 240039-1468 | Erika Eriksson | 2024-08-25 | 2024-08-30 | v 43+4 | | Hög/Bihög | 1 | Neg | 2024-08-26 15:54 | | Bammorska Odellson, Clara |
| 4.1 | 20 240039-1484 | Clara Petersson | 2024-08-26 | 2024-08-31 | 4v 3d pp | 14 | Hög | 3 | Neg | 2024-08-26 09:11 | 2024-08-26 15:00 | BM Liljegren, Sofia |
| 5.1 | 20 240039-1500 | Maria Dahmer | 2024-08-26 | 2024-09-04 | v 43+1 | | Normal | 2 | Neg | 2024-09-04 15:50 | 2024-08-26 14:57 (+1) | Andersson, Anna |
| 6.1 | 20 240039-1509 | Saga Westling | 2024-08-26 | 2024-08-31 | 6d 22h pp | | Mellan | 2 | Pos | 2024-08-26 14:51 | | |
| 7.1 | 20 240039-1583 | Molley Costa | 2024-08-26 | | ? | | Normal | 1 | Pos | 2024-09-04 16:18 | | |
| 8.1 | 20 240039-1823 | Luna Fedrick | 2024-09-04 | 2024-09-04 | 8v 6d pp | | | 1 | | | 2024-08-09 23:37 | |
| 8.1 | 20 240039-1906 | Grace Bengtsson | 2024-09-04 | 2024-09-19 | 8v 2d pp | | | 0 | Pos | | 2024-07-30 23:59 | |
| | 19 540413-2392 | Maria Olsson | 2024-09-05 | | | | | | | | | |
| | 19 810317-9241 | Lisa Ann | 2024-09-05 | 2025-05-28 | 5v 0d pp | | | | | | 2024-08-22 12:15 | Bammorska Jensen, Sabina |
| | 20 230029-9289 | öku planering/Reason | 2024-09-09 | | | | | | | | | |
| | 19 390824-1199 | Liam Aberg | 2024-09-09 | | | | | | | | | |
| | 20 240039-1907 | Lucille Colmwood | 2024-09-12 | 2024-09-15 | 1v 5d pp | | | 1 | Pos | | 2024-09-14 13:42 | |
| | 19 670729-3467 | Daniela Brown | 2024-08-18 | 2025-01-06 | v 25+3 | | | 1 | | | | |
| | 20 240039-1427 | Alice Nilsson | 2024-09-23 | 2024-08-30 | 4v 4d pp | 0 | Mellan | 3 | Neg | 2024-08-29 13:14 | 2024-08-25 22:12 (+1) | |
| | 20 541210-0000 | Philippa Bergman | 2024-09-24 | 2024-11-21 | v 22+0 | | Mellan | 3 | Neg | | | |
| | 20 101052-9029 | Camilla Smith | 2024-09-24 | 2024-10-30 | v 35+1 | | Hög | | Pos | | 2024-09-23 18:20 | |

Översikt
förlossning

NY FUNKTIONALITET



COSMIC Obstetrik

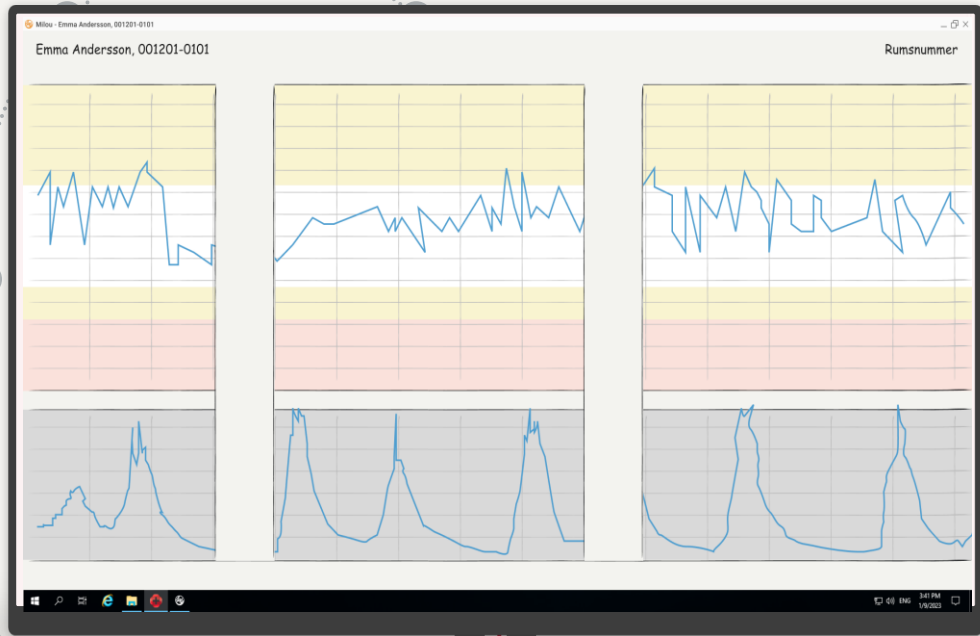
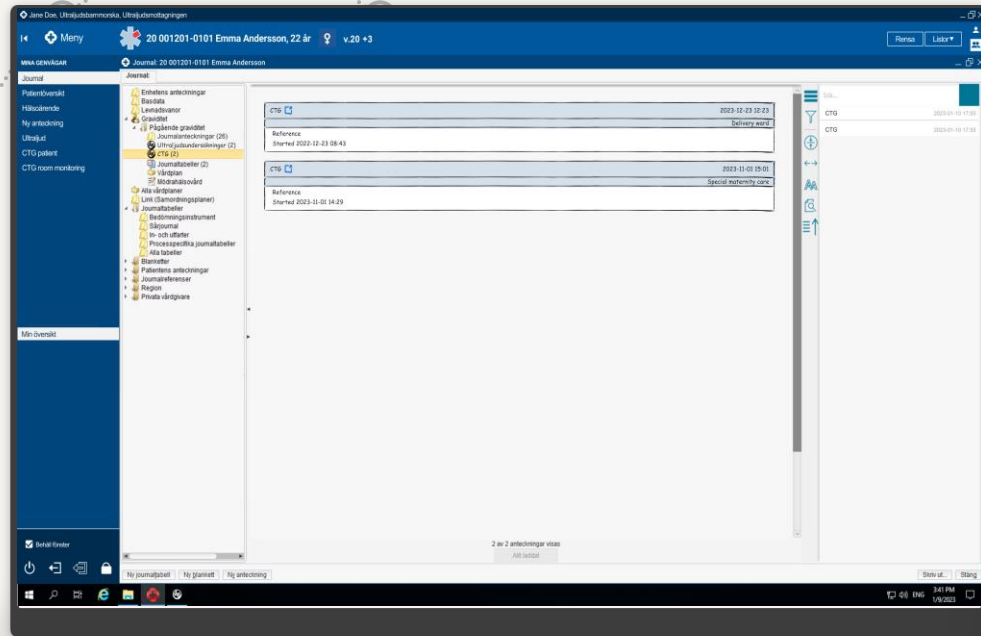

CTG-integration

NY FUNKTIONALITET



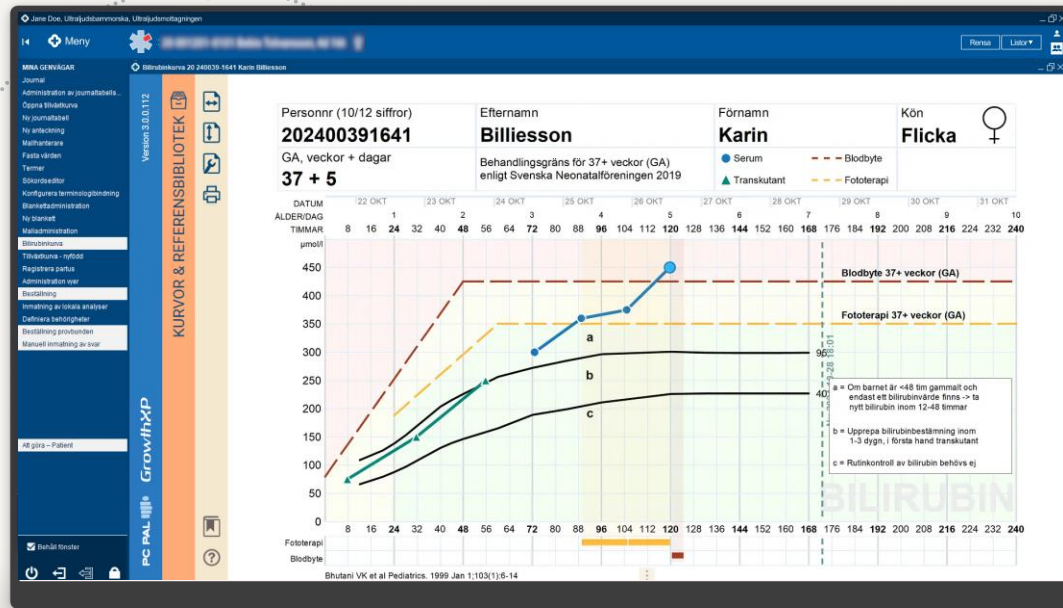

Bilirubinkurva



Tack!

