

Nyhetsbrev - Juni 2023

CIFU Forskning/CKF/Innovation

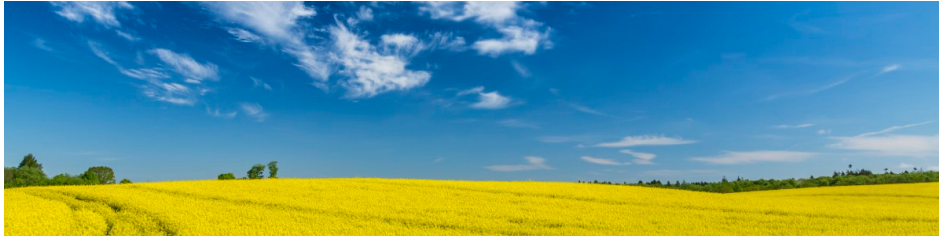

Bästa forskarvänner!

Det är varmt nu, mycket varmt. I skrivandes stund är det 29,8 grader i skuggan hos mig. Naturligtvis är det skönt med värme i ett land där vi går med tjocka tröjor, mössor och jackor stora delar om året, men värmen i kombination med brist på regn är förödande för flora och fauna. Man har varnat för skogsbränder och nu har den första riktiga branden brutit ut meddelar man på nyheterna. Inte så stor, men 100 hektar brinner just nu. Det får mig längta efter regn, massor av regn, men även fundera över om, och framför allt hur vi ska klara klimatutmaningen, samtidigt som vi ska klara övriga utmaningar inom vård, hälsa och välfärd i en värld som ser ut som den gör just nu...

Det är i alla fall väldigt roligt och positivt utmanande att få förmånen att arbeta inom fältet forskning och utveckling. Vi ser vetenskapliga landvinningar nästan varje dag, vi ser forskande kollegor och medarbetare som gör skillnad i den kliniska praktiken till gagn för patienter, skattebetalare och hälsoutvecklingen. Inte så sällan förändrar forskningsresultaten både arbetssättet och utfallet av hälso- och sjukvårdens insatser. Ofta kan vi härigenom hjälpa fler och även snabbare, vilket är mycket viktigt i en verklighet där behoven är så mycket större än resurserna.

En annan mycket positiv utvecklingsfråga vi löst under terminen är att vi nu samverkar med Gävleborg och snart även Dalarna när det gäller granskningar av ansökningar till forskningsförordnanden och höstens kommande forskarveckor. På så sätt har vi minskat belastningen på Centrumrådet, och även kommit till rätta med vår interna jävsproblematik. Jag är väldigt nöjd med denna utveckling som dessutom säkert kommer att resultera i ett antal sjukvårdsregionsövergripande projekt på sikt.

Jag vill avsluta med ytterligare ett positivt meddelande. Vårens utlysning av förordnanden resulterade i att vi nu får två nya medarbetare med biträdande forskarförordnande och sex med doktorandförordnande. Mer om dessa nedan. Jag vill även påpeka att vi hade ovanligt många sökanden och att många av projektplanerna var mycket välskrivna vilket borgar för lyckosamma framtida forskningsprojekt.

Ha en riktigt bra sommar!
Vänligen, Kent

Nya förordnanden vid CKF Västmanland

Biträdande forskarförordnanden

Fyra sökande i årets utlysning om biträdande forskarförordnanden, varav två tillsatta.

Hur påverkar förekomst av metabolt syndrom i medelåldern mortalitet och morbiditet efter 20-30 år? En prospektiv fall-kontroll studie

Lena Lönnberg, leg fysioterapeut, med dr

Magnetkameraundersökning och rekonstruktions- och axillkirurgi vid bröstcancer samt dagkirurgi och teknik vid obesitaskirurgi

Yvette Andersson, leg läkare, med dr

Doktorandförordnanden

Sexton sökanden i årets utlysning om doktorandförordnanden.

Forskningsdirektör Kent Nilsson är glad att kunna tillsätta sex stycken.

Beteendeaktivering för behandling av depression hos äldre i primärvården, DepActive

Elin Byström, leg psykolog

Bäckenbottendysfunktion efter vaginal förlossning och effekt av fysioterapeut-guidad bäckenbottenträning

Ellinore Forslin, leg läk

Benign prostatahyperplasi: utvärdering av prostataartärembolisering

Emir Majbar, leg läk

Gastrointestinal perspectives on IgE-mediated and non-IgE-mediated food allergy

Josefin Ullberg, leg läk

Förebyggande av våld och tvång i psykiatrisk heldygnsvård - att implementera och vidmakthålla Safewards i svensk kontext

Martin Lindow, leg läk

Analoga och digitala diagnostiska verktyg inom äldre psykiatrisk specialistvård

Martin Janson, leg psykolog

Grattis och välkomna till CKF!



Öppet hus med CIFU

Vilket trevligt Öppet hus det blev i början av juni i sjukhusets fina Ljusgård. Hela CIFU var på plats och berättade om sina verksamheter - CIFU Forskning, Utbildningsenheten, Sjukhusbiblioteket, Innovation och Mälardalens Universitet. Ett uppskattat event bland besökarna.

Vinnare i MikroskopQuiz

Låt oss presentera vinnare och rätt rad i MikroskopQuiz som Innovation hade på CIFU Öppet. [Läs mer här](#)



Avtal med Mälardalens universitet – nya möjligheter för regionmedarbetare

Ett samverkansavtal innebär ökad möjlighet för regionmedarbetare att doktorera vid Mälardalens universitet – liksom att kombinera universitetstjänster med sina ordinarie kliniska arbeten. Dessutom ska en gemensam forsknings- och utbildningsenhet, CIFU Akademi, förläggas vid sjukhuset i Västerås.

– Det är ett naturligt kliv framåt. Nu öppnas ännu fler dörrar för regionmedarbetare som vill utbilda sig vidare och forska, på samma sätt som när Centrum för klinisk forskning kom till för 24 år sedan genom samarbetet som då inleddes med Uppsala universitet, säger Kent Nilsson, forskningsdirektör.

[Läs mer i Regionens pressrum](#)

På bilden: Martin Hellström, rektor MDU och Kent Nilsson, forskningsdirektör CIFU och föreståndare CKF

Rapportera beviljade forskningsanslag från CKF

Kom ihåg att rapportera beviljade forskningsanslag från CKF - **senast den 30 juni**

Rapporteringen görs i din beviljade ansökan i [Researchweb](#).

Logga in, välj "Mina sidor" på menyraden, öppna aktuell ansökan och välj "ändra" på korta, svarta menyraden högst upp.

Rapportera under sektionen "F. Vetenskaplig/ekonomisk redovisning".

Lägesrapportering kan med fördel göras löpande under året.

Forskningstid tas ut under året det beviljats. Forskningsmedel kan tas ut fr.o.m. året det beviljats och totalt under två år.

OBS! Planerar du en fortsättningsansökan krävs det att du har rapporterat läget/progress i ditt projekt samt hur tidigare beviljade medel har använts.

Forskningsanslag 2024

Du som planerar att söka forskningsanslag för 2024 (som **utlyses 15 augusti 2023**) behöver inför detta:

- Rapportera hur tidigare beviljad tid/medel har använts. Det gör du i din tidigare, beviljade ansökan om forskningsanslag.
- Uppdatera ditt projekt i [Researchweb projektdatabas](#)

1. Logga in på www.researchweb.org/is/faultv
2. Klicka på "Mina projekt"
3. Klicka på ID-numret för projektet
4. Klicka på pennan "Ändra", för att komma in i ändringsläget i projektet
5. Uppdatera studiens status under fliken "Projektspecifik information"
6. Svara på frågorna under fliken "Godkännande/dokument" och bifoga relevanta bilagor (t.ex. etikansökan och etikgodkännandet)



Samlad information om nya biobankslagen

Information om nya biobankslagen [finns på Biobank Sveriges webbplats som vi uppdaterar löpande](#)

Utbildningar i kliniska studier under våren

På [Kliniska studiers hemsida](#) hittar du alla utbildningstillfällen som de har inom sjukvårdsregion Mellansverige.

För anmälan - se [Kalendarium](#) | [Kliniska studier](#)



Digital ansökan om att starta en studie via Researchweb

Från den **1 maj 2023** gäller en digital [studieregistrering i Researchweb](#) för att ansöka om att starta en studie i Region Västmanland. När ansökan är godkänd om att få starta kommer ett mail att gå ut till ansvarig forskare att studien är godkänd för att få starta patientrekrytering/databearbetning/datainsamling.

Rutin för personuppgiftsbiträdesavtal (PUB-avtal)

1. Utred vem/vilka som är forskningshuvudman i etikansökan och hur personuppgiftsansvaret är fördelat. Är det en biträdessituation eller en utlämnandesituation. För stöd i dessa frågor kontakta forskning@regionvastmanland.se
 2. Anmäl personuppgiftsbehandlingen i Researchweb projektdatabas [FoU i Region Västmanland | FoU i Region Västmanland \(researchweb.org\)](#)
 3. Om en privat aktör (t.ex. företag) anlitas som personuppgiftsbiträde, ska ny konsekvensbedömning göras enligt [mall i Ledningssystemet](#). Fyll i steg 3 i mallen. Ifall stöd behövs kontakta infosakerhet@regionvastmanland.se
 4. Fyll i PUB-avtal enligt [mall i Ledningssystemet](#). För stöd med ifyllandet av instruktionen till PUB-avtalet, kontakta regionjurist Birgitta Månsson birgitta.mansson@regionvastmanland.se för att boka ett möte.
 5. Rådgör PUB-avtal med informationssäkerhetsfunktionen genom att maila PUB-avtalet till infosakerhet@regionvastmanland.se
 6. Skicka PUB-avtal till leverantör för påsyn och påskrift – be dem skriva ut PUB-avtalet i 2 kopior, de signerar och återsänder
 7. Dataskyddsombud dataskyddsombudet@regionvastmanland.se granskar att avtalet är ok och sammanfattar en granskningsrapport som biläggs till direktör inför PUB-avtalstecknande
 8. Vid fysiskt avtal: Skicka originalet av PUB-avtalet med internposten till forskningsdirektör Kent Nilsson som skriver på båda PUB-avtalen.
Vid digitalt avtal: Skicka PUB-avtalet till kent.nilsson@regionvastmaland.se
 9. Ett PUB-avtal återsänds till leverantör
-

Rättssäker forskningsprocess

Vad ska göras innan en studie startar? **Gäller från 1 maj 2022.**

Studieregistrering/ansökan gäller fr.o.m. 1 maj 2023.

Ansök om att starta studien i [Researchweb](#) (alla studier). Här guidas du genom följande steg:

1. **Registrera personuppgiftsbehandlingen** i studien i [Researchwebs](#) projektdatabas
2. Verksamhetschefen skriver **ett intyg (finns även i Ledningssystemet)** om att studien får bedrivas i verksamheten. Intyget signeras i Researchweb (Gäller för alla studier)
3. Ansök till [Etikprövningsmyndigheten](#) för humanstudier eller ladda upp godkänd etikansökan
OBS! Forskningsdirektör Kent Nilsson signerar etikansökan till EPM.
4. Upprätta **andra relevanta avtal** vid behov (biobanksavtal, PUB-avtal) och ladda upp
(5. [Diarieför forskningshandlingar](#) (intyg, etikansökan, godkännande) – gäller projekt som skapats/påbörjats i Researchweb innan 1 maj 2023)
6. **Avvakta svar** att studien kan starta

Etikprövningsmyndigheten

Etikprövningsmyndigheten har startat ett nyhetsbrev. Du som vill hålla dig uppdaterad om etikprövning kan anmäla dig till nyhetsbrevet [på denna länk](#)

[Här kan du kan läsa nyheter om etikprövning](#). Bl.a. kan du läsa om resultatet i enkätundersökningen som gjordes nu under våren.

Ny databas över företagsinitierade läkemedelsprövningar

En ny databas över företagsinitierade läkemedelsprövningar i Sverige har lanserats av Lif: [HIKS – Hitta Kliniska Studier](#). Informationen på sidan tas i nuläget från [clinicaltrials.gov](#) och inkluderar prövningar som drivs av företag, men med en plan att längre fram inkludera medicintekniska studier och studier som initierats av akademien eller vårdpersonal. [Läs mer här](#)

[Läs mer om Lif - branschorganisationen för forskande läkemedelsföretag](#)



Senaste produktion - 30 artiklar

Olofsdotter S, Fernández-Quintana A, Sonnby K, Vadlin S

[*Clinical utility of new cut-off scores for*](#)

[*the world health organization ADHD self-report scale among adolescents in psychiatric outpatient care*](#)

Int J Clinical and Health Psychology, October–December 2023 - Epub ahead of print

Krifors A, Karlsson L, Ekman M, Lorant C, Skorup P

[*The kinetics of SARS-CoV-2 viremia in COVID-19 patients receiving remdesivir.*](#)

Eur J Clin Microbiol Infect Dis. 2023 May 27 - Epub ahead of print

Vid publikation anges följande affilieringsadress:

Region Vastmanland – Uppsala University

nCentre for Clinical Research, Vastmanland Hospital Vasteras, Swede

Doktorand registrerad vid annat lärosäte än Uppsala anger affiliering: Centre for Innovation, Research and Education, Region Vastmanland, Vastmanland Hospital Vasteras, Sweden, samt din institution och lärosäte.

Region Västmanlands organisationsnummer: 2321000172

VAT-nr: SE232100017201

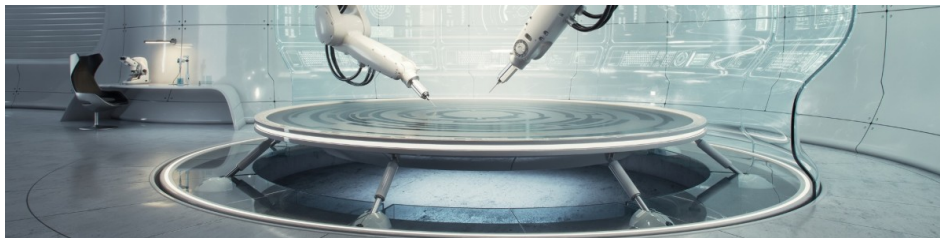

Save the date! Seminarium om AI inom Hälso- och sjukvård - forskning, utveckling och tillämpningar

Fredagen 29 september kl. 12.30-15.00

12.30-14.00 Talarprogram

14.00-15.00 Postersession med kaffe och mingel

På **Västmanlands sjukhus** i Västerås, i **Samlingssalen ingång 29**

Seminarieret anordnas inom ett projekt som drivs av Mälardalens Universitet i samarbete med Region Västmanland och finansieras av Vinnova

[Mer information och anmälan här](#)

AUG

16

CIFU Forskning personalmöte

10.30 - 12.00 i Vetskapen, ing 29

AUG

23

Regionkontorets medarbetardag

08.30 - 15.00 Lifecenter

AUG

30

APT - CIFU Forskning/CKF/Innovation

08.30 - 10.30 Vetskapen, ing 29

AUG

31

Psykiatriseminarium

13.00 - 15.00 via Teams

Programinnehåll - se tidigare utskickat mejl

Hitta oss

[För forskare och doktorander](#) • [Centrum för Innovation, Forskning och Utbildning](#)



Region Västmanland | regionvastmanland.se | Avprenumerera