

Anslutningsöversikten - Användarmanual

INLEDNING

Anslutningsöversikten används för att få en lista över ett urval av patienter, t ex hemsjukvårdspatienter. Det går att ansluta patienter, göra uppehåll och avsluta patienter. När man ansluter en patient i anslutningsöversikten visas anslutningen i patientlisten.

Funktionen kräver konfigurering av systemförvaltningen för aktuell enhet.

TILLVÄGAGÅNGSSÄTT

Anslutningsöversikten finns under Meny/Översikter/Anslutningsöversikten.

Ansluta en patient

1. Klicka på **Ny anslutning...**
2. Fyll i obligatoriska fält och klicka på **Spara**

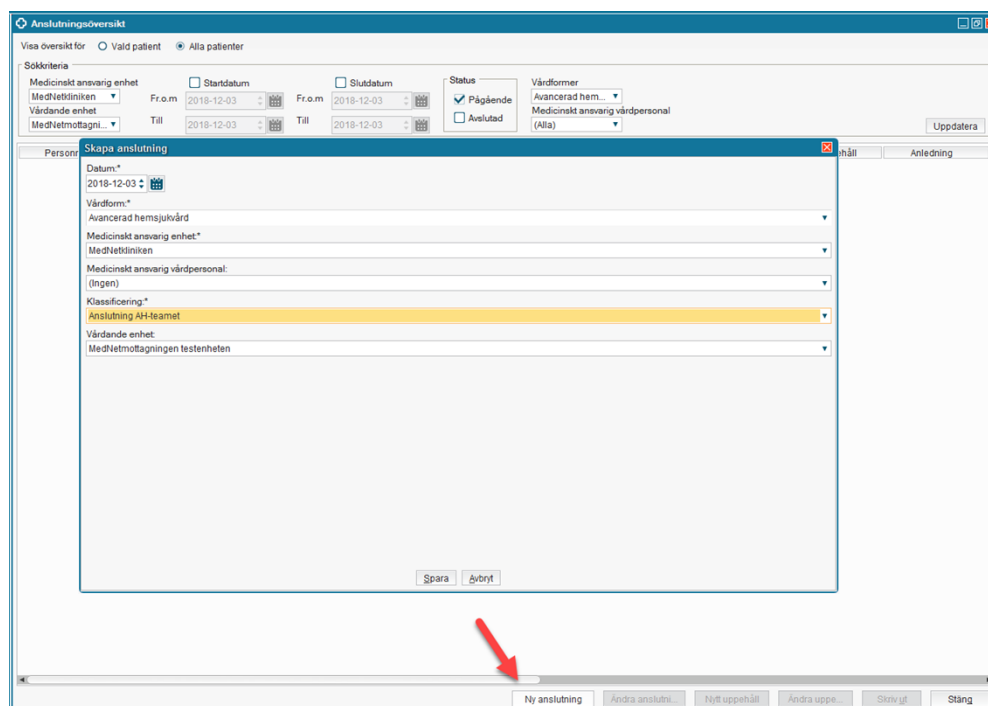

3. Patienten presenteras nu i anslutningsöversikten och vårdformen visas i patientlisten.

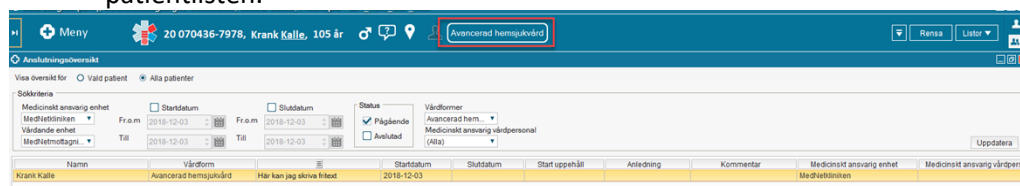

Namn	Vårdform	Startdatum	Slutdatum	Start uppehåll	Anledning	Kommentar	Medicinskt ansvarig enhet	Medicinskt ansvarig vårdpers
Krank Kalle	Avancerad hemsjukvård	2018-12-03				Här kan jag skriva fritt	Medicinetikinen	

Fritext kan läggas till i kolumnen Tilläggsinformation:

Anslutningsöversikten - Användarmanual

Uppehåll

Man kan göra ett uppehåll för en patient i anslutningsöversikten, t ex för information att patienten är bortrest.

1. Klicka på **Nytt uppehåll**
2. Välj startdatum, tid, anledning och skriv eventuellt kommentar. Klicka på **Spara**.

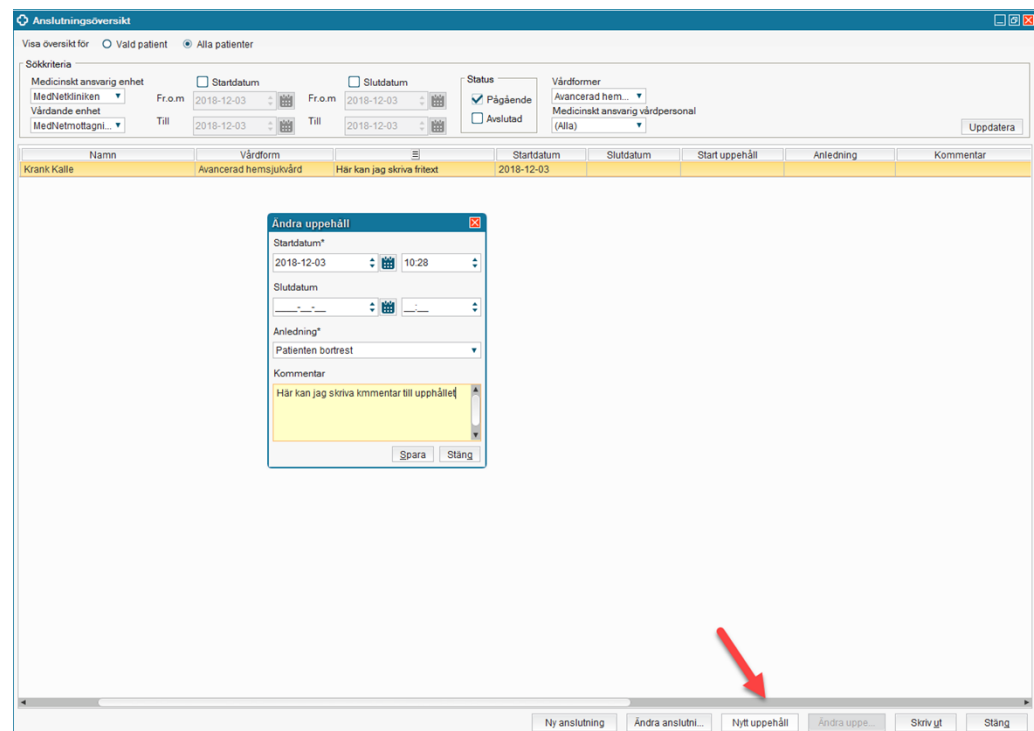

3. Uppehållet visas i anslutningsöversikten i kolumnerna *Start uppehåll*, *Anledning* och *Kommentar*.

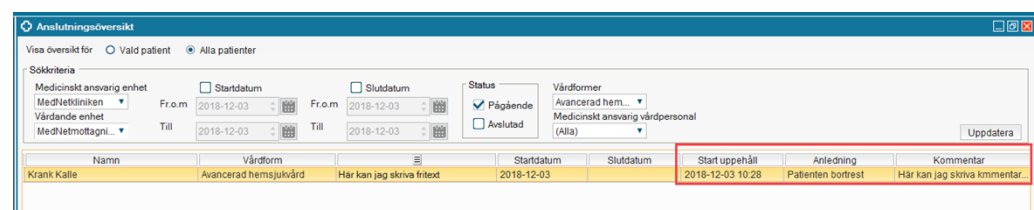

Alla patienter som blir inläggande i slutenvården får automatiskt ett uppehåll med anledningen *Inskrivna inom slutenvård*.

För att avsluta ett uppehåll:

1. Klicka på **Ändra uppehåll...**
2. Fyll i slutdatum
3. Klicka på **Spara**.

Anslutningsöversikten - Användarmanual

Avsluta en patient

1. Klicka på **Ändra anslutning**
2. Bocka i **Avsluta anslutning** och välj en **Orsak**
3. Klicka på **Spara**.

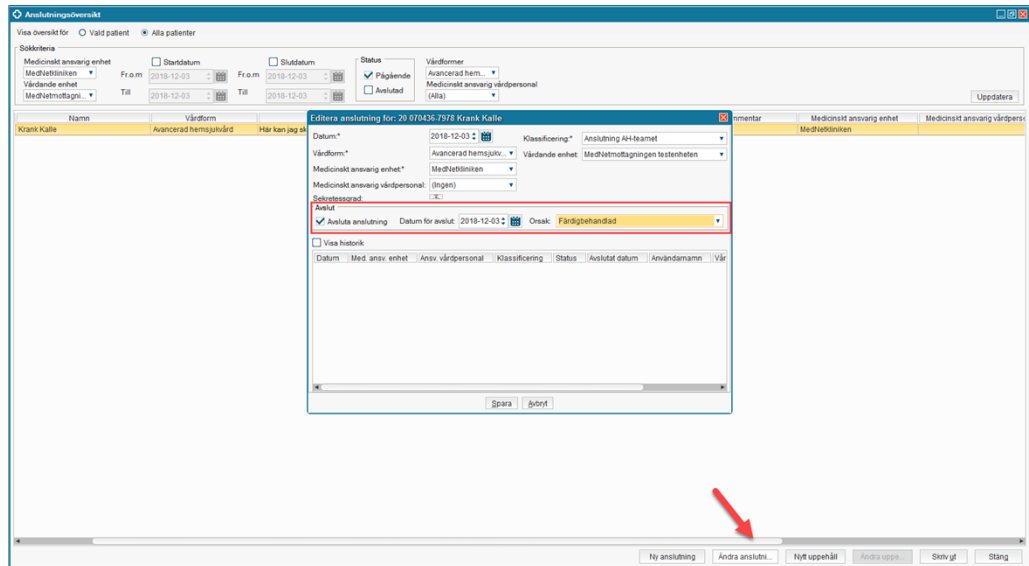

Anslutningsöversikten

I Anslutningsöversikten presenteras alla patienter som är ansluta på respektive enhet.

För att se patienterna som är ansluta i eran anslutningsöversikt klicka på **Uppdatera**

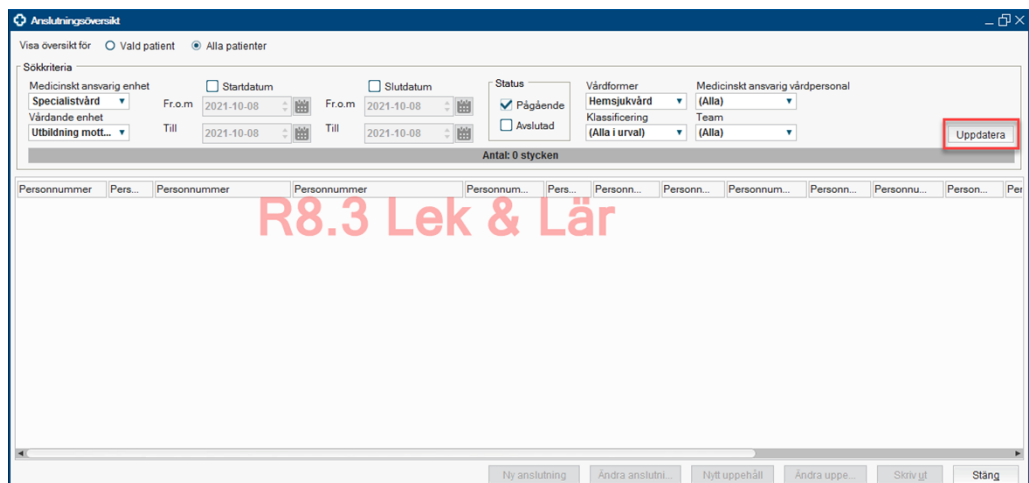

Anslutningsöversikten - Användarmanual

Du får då upp en lista på enhetens alla anslutna patienter oavsett vilka val du gjort i anslutningen.

Vilka kolumner du ser kan skilja sig mellan olika enheter.

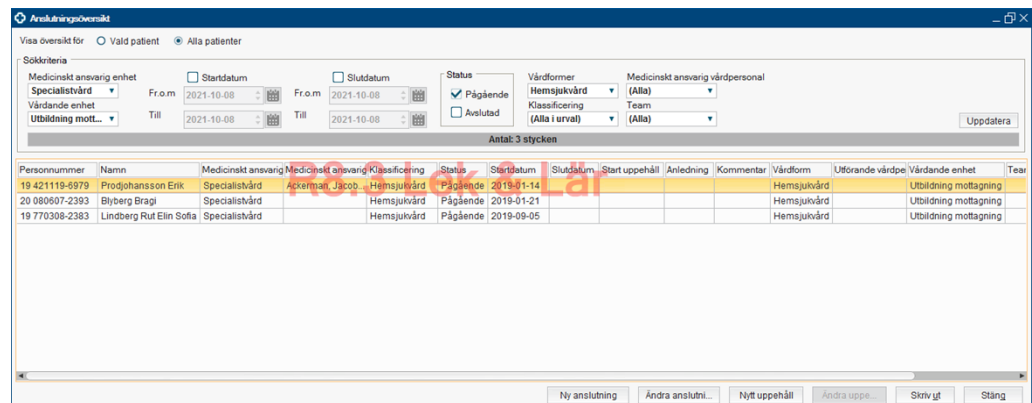

Sortera/Filtrera

I översikten finns det möjlighet att sortera eller filtrera. Du sorterar kolumnerna genom att klicka på kolumnrubrikerna, kolumnerna sorteras då i alfabetisk eller kronologisk ordning. Du filtrerar genom att välja de alternativ du vill filtrera på i rutan "Sökkriterier" och klickar på **Uppdatera**.

